

PIANO COPERTURA

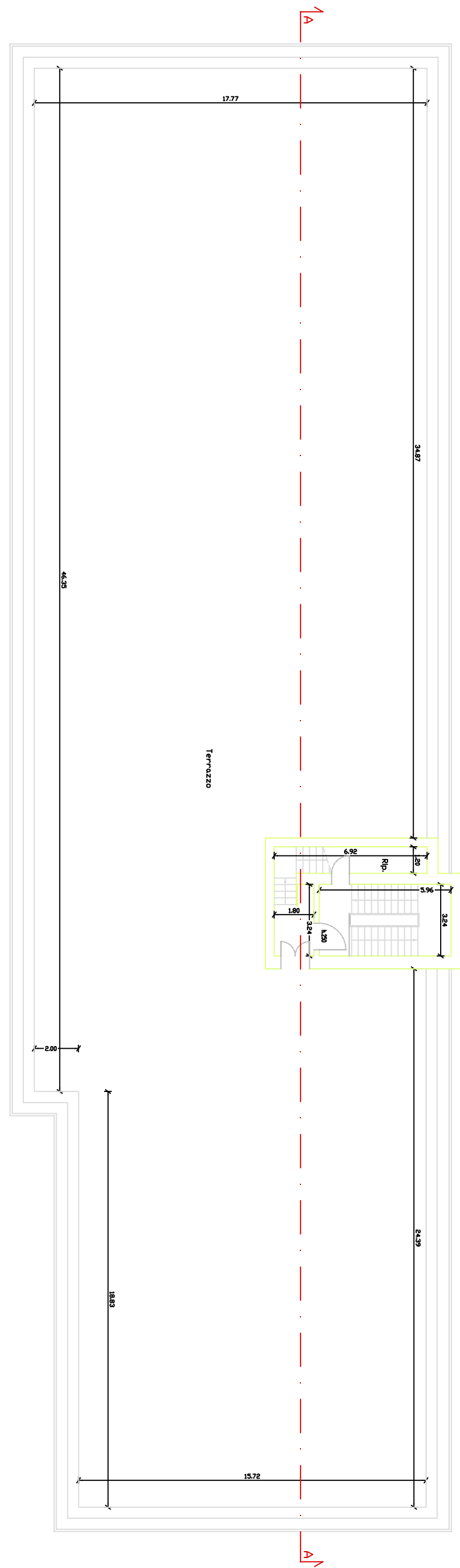

PIANO SESTO

SERVIZIO DI AUDIT E DIAGNOSI ENERGETICHE RELATIVE AGLI EDIFICI SCOLASTICI DI PROPRIETA' DEL COMUNE DI GENOVA

LOTTO 8

Committente
COMUNE DI
GENOVA

ATI



Mandataria

E287_Liceo classico "A.Doria"
Scuola media statale "A.Doria"

ALLEGATO B

2. INVOLUCRO EDILIZIO - PIANO SESTO_COPERTURA
scala 1:200